

NÖBETİ OLAN ÇOCUĞA YAKLAŞIM

Yrd.Doç.Dr. Ayşegül İŞLER

Akdeniz Üniversitesi
Antalya Sağlık Yüksekokulu
Çocuk Sağlığı ve Hastalıkları Hemşireliği AD.
aisler@akdeniz.edu.tr



Genel Kavramlar

Nöbet

Duyarlılığı artmış nöronların senkron anormal aktivitesi sonucu görülen geçici klinik belirtiler (motor, duyuşal, otonomik, psişik)



Epileptik Nöbet

Beyindeki nöronların, genellikle sınırlı süreli, epileptik (aşırı ve/veya hipersenkron) aktivitesi.

“Nöbeti Olan Çocuğa Yaklaşım” Denilince Ne Anlıyoruz?

“Yaklaşım”dan Kasıt “Müdahale” midir?

Her nöbete müdahale etmek gerekir mi?

Her nöbete yaklaşımda bulunmak gerekir mi?

Hava yolu aıklıđını sađlamak

Yařam bulgularını takip etmek



Oksijen vermek

Aspire etmek

Nöbet ne zaman başladı ?

Nöbet süresi ?

Yaklaşım

Bilinç değişikliği oldu mu?

Nöbetin karakteristik özellikleri

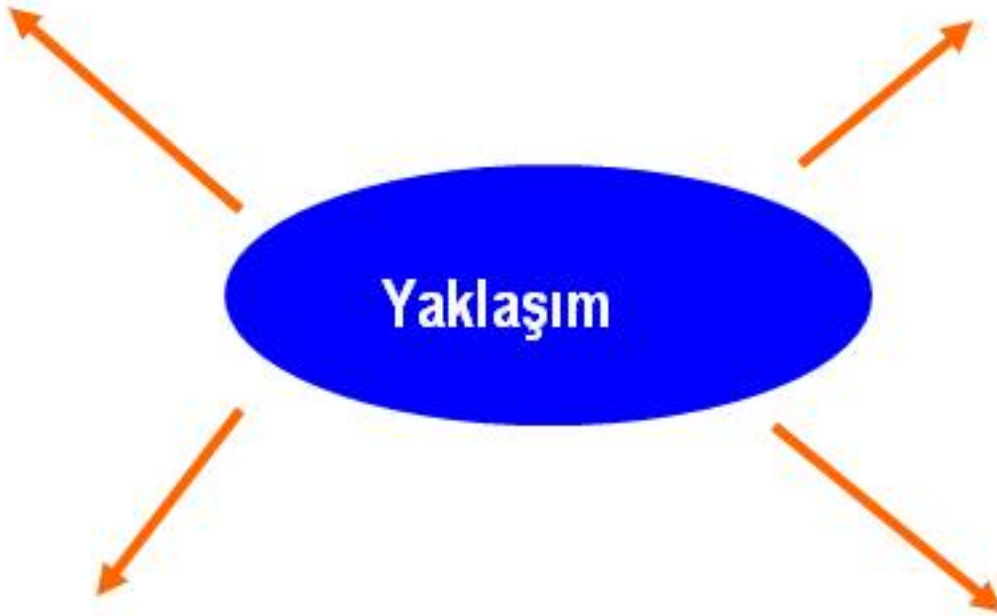





Nöbetin erken kontrolünün sağlanması

Acil tedavi prensibidir.



Nöbetin kontrol altına alınması

Sadece nöbetin oluşturacağı

- nöronal hasarı değil,
- nöbetin tekrar ortaya çıkmasını da engelleyebilmektedir



Nöbet geçiren çocuğa hızlı ve etkin bir şekilde yaklaşılmalıdır

Bu yaklaşım 4 basamaktan oluşmaktadır

- 1. Acil Stabilizasyon (ABC)**
- 2. Nöbetin durdurulması**
- 3. Nöbet nedeninin araştırılması**
- 4. Nöbet semiyolojisinin değerlendirilmesi**

1. ACİL STABİLİZASYON

1. **A**IRWAY

(Hava yolu açıklığını sağla)

2. **B**REATHING

(Solunumu değerlendir)

3. **C**IRCULATION

(Dolaşımı düzenle)

1. AIRWAY :

(Hava yolu açıklığını sağla)

- Baş yan çevrilir
- Hava yolu açıklığı sağlanır (airway takılır)
- Dişler kilitlendiyse açmaya çalışılmamalıdır
- Orofarenks aspire edilir
- %100 oksijen verilir.

2. BREATHING (Solunumu deęerlendir)

- Hasta siyanoze veya solunumu yetersiz ise hastanınambu ile solunumu saęlanır.
- Elbiseleri gevşetilir.
- Gerekirse entübasyon için hazırlık yapılır.

3.CIRCULATION (Dolaşımı düzenle)

- Damar yolu açılır
- Tetkik amaçlı kan alınır
- Intravenöz hidrasyon sağlanır.

- ❑ Ateş varsa kontrol altına alınır.
- ❑ Çocuk monitorize edilerek yaşam bulguları izlenir.
- ❑ Nöbetin başlama zamanı, süresi kayıt edilir.

2. NÖBETİN DURDURULMASI

- ❑ 5 yaş < 5 mg,
- ❑ 5 yaş > 10 mg ya da
- ❑ 0.3-0.5 mg/kg rektal diazepam uygulanır.

3.NÖBET NEDENİNİN ARAŞTIRILMASI

Çocuğun ilk nöbeti
ise

- Yakın zamanda kafa travması?
- Ateşli bir hastalık?
- Herhangi bir toksik madde ile temas?
- İlaç kullanımı?
- Başka bir hastalığı var mı?
- Ailede nöbet öyküsü?

Tekrarlayan nöbetleri
varsa

- Antiepileptik kullanıyor mu?
- Hangi dozda?
- En son ne zaman ilaç aldı?
- Fizik muayene ve
- Ayrıntılı nörolojik muayene yapılmalıdır.

Fizik muayenede dikkat edilmesi gereken noktalar

- ✓ Kafa travmasını düşündüren bulgular (saçlı deride hematom),
- ✓ SSS enfeksiyonunu düşündüren bulgular (ense sertliği, döküntü)
- ✓ Elektrolit dengesizliğini düşündüren bulgular (dehidratasyon)

Fizik muayenede dikkat edilmesi gereken noktalar

- ✓ KİBAS bulguları (papil stazı, retinal hemoraji)
- ✓ Metabolik hastalık düşündüren bulgular (hepatomegali, metabolik asidoz, saç rengi değişiklikleri, anormal koku).

4. NÖBET SEMİYOLOJİSİNİN DEĞERLENDİRİLMESİ

Semiyolojik Nöbet Sınıflaması

iktal nöbet semiyolojisine dayanmaktadır

- Nöbet, hasta ya da gözlemciler tarafından anlatılarak
- doğrudan video monitorizasyon kayıtları incelenerek oluşturulmuştur.
- Hiçbir EEG bulgusu ya da test sonucu sınıflamayı etkilememektedir !!!

Semiyolojik Nöbet Sınıflaması

1. AURA
2. OTONOMİK NÖBET
3. DİALEPTİK NÖBET
4. MOTOR NÖBET
5. ÖZEL NÖBETLER

Nöbet Semiyolojisini Belirlemede;

- ✓ Gözlem,
- ✓ Video-EEG Monitorizasyon
- ✓ Anamnez çok önemlidir.

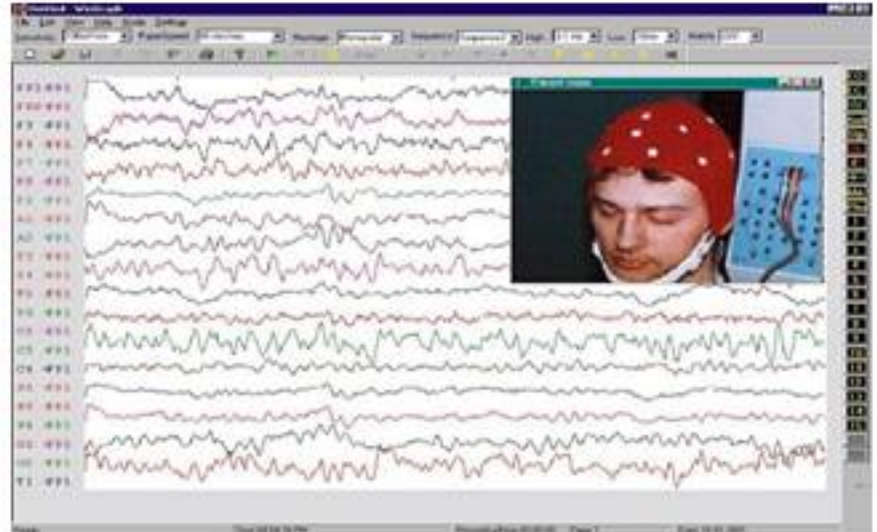

Semiyolojik çalışmada

- Nöbetin başlangıcı, bitişi
- Sıklığı,
- Süresi
- Nöbete eşlik eden diğer etmenler
- Çocuğun psikomotor gelişim basamakları
- Nöbetin karakteristik özellikleri
- Uykuda ve uyanıklıkta gelişi







15
Anfall 2



Bilaterale tonik Krämpfe

Nöbet Sonrası Gözlem ve Destek

- ✚ Çocuđa rahat ve sakin bir ortam sađlanır
- ✚ Uyku durumu, genel durumu, bilinci izlenir
- ✚ Yařam bulguları deđerlendirilir
(mümkünse monitorize edilir)

Nöbet Sonrası Gözlem ve Destek

- ✦ Uygulanan ilaçların yan etkileri izlenmeli, acil durum için önlem alınır
- ✦ Çocukta stres ve endişe yaratabilecek durumlar azaltılır

Nöbet Sonrası Gözlem ve Destek

- ✚ Yaşına uygun aktivitelere katılımı sağlanmalı
- ✚ İşlem öncesi açıklama yapılmalı
- ✚ Ailenin emosyonel destek ve eğitimi sağlanmalı (suçluluk duygusu, stres)

Aile Eđitimi

- Gvenlik nlemi
- Neleri gzleyecekleri
- Kullanılacak ilalar
- Nbet ncesi, nbet sırasında ve sonrasında nasıl davranmaları gerektiđi
- Bilgi gereksinimi olan konular

NÖBETİ OLAN ÇOCUĞA YAKLAŞIM.doc

TEŞEKKÜR EDERİM !!!

